



## Shell Projects and Technology

# ROUTE TO SHELL RIJSWIJK

Komende uit de richting Amsterdam/Schiphol (A4), Den Haag (A12), Utrecht (A12) of Delft/Rotterdam (A13)

- Volg de A4 richting Rijswijk/Den Haag-Zuid
- Neem de afrit Plaspoelpolder (**afrit 10**)
- Aan het einde van de afrit, schuin/recht door de Polakweg op
- Aan het einde van de Polakweg, ga rechtsaf de Lange Kleiweg op
- De parkeergarage Shell Alaska is na 325 meter aan uw linkerhand
- De parkeergarage Shell Rijswijk is na 525 meter aan uw rechterhand

Coming from Amsterdam/Schiphol (A4), Den Haag (A12), Utrecht (A12) or Delft/Rotterdam (A13)

- Follow the A4 direction Rijswijk/Den Haag-Zuid
- Take the exit Plaspoelpolder (**exit 10**)
- At the end of the exit, drive diagonally/straight onto the Polakweg
- At the end of the Polakweg, turn right onto the Lange Kleiweg
- The Shell Alaska car park is on your left within approx. 325 meters
- The Shell Rijswijk car park is on your right within approx. 525 meters

**Shell Rijswijk**  
Kessler Park 1  
2288 GS Rijswijk  
Tel +31 (0)70 4479111

**Shell Alaska**  
Lange Kleiweg 40  
2288 GK Rijswijk  
Tel +31 (0)70 4478200

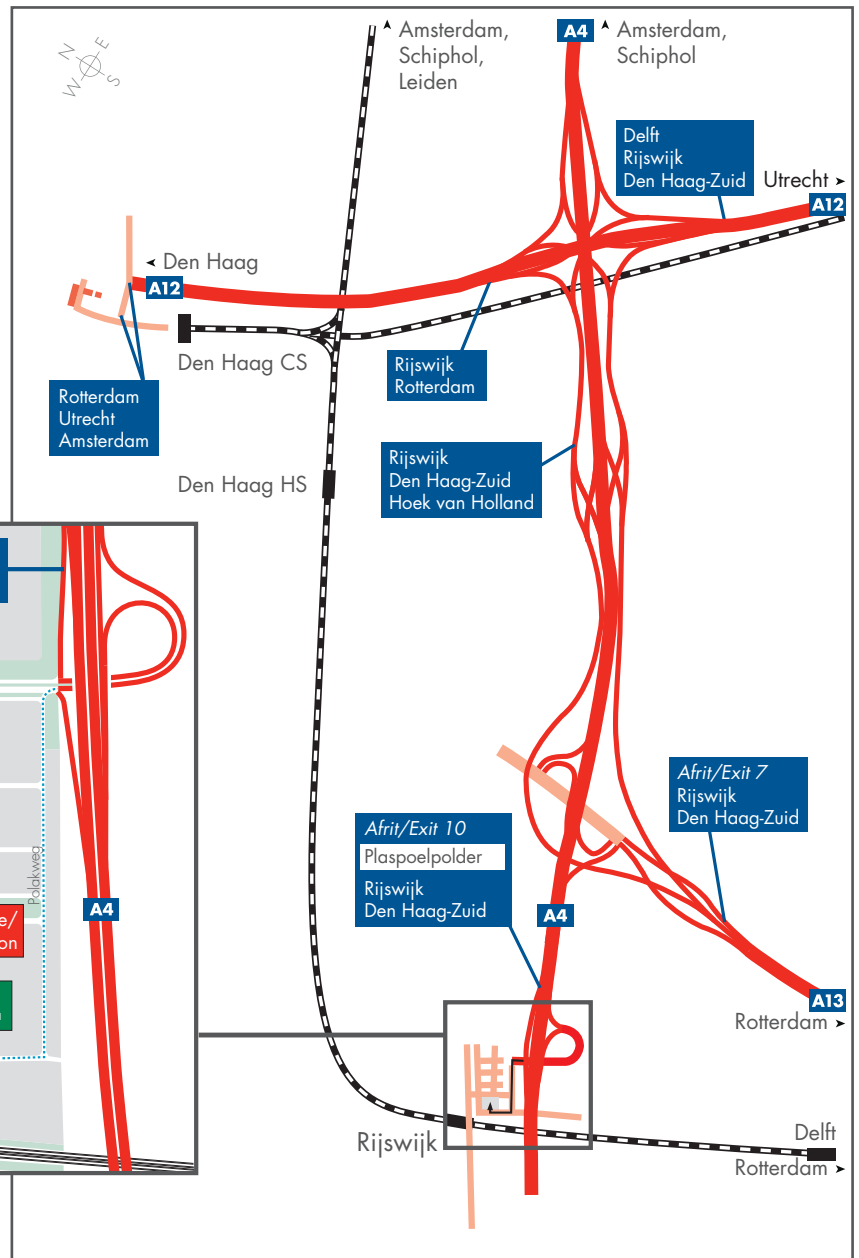

# OPENBAAR VERVOER/ PUBLIC TRANSPORTATIONS



## Halte "Rijswijk Station"

Tram 17  
Bus 18, 23, 30, 50, 52, 130

## Halte "Treubstraat"

Tram 17  
Bus 30, 50, 52, 130



### Tram

Tram 17 [ Wateringen ]  
[ Den Haag, incl. HS/CS ]



### Bus

Bus 18 [ Rijswijk de Schilp ]  
[ Den Haag, incl. HS/CS ]  
Bus 23 [ Voorburg/Den Haag/Scheveningen ]  
[ Kijkduin ]  
Bus 30 [ Den Haag Ypenburg/Zoetermeer ]  
[ Wateringen/naaldwijk ]  
Bus 50 [ Zoetermeer ]  
[ Rijswijk ]  
Bus 52 [ Zoetermeer ]  
[ Rijswijk ]  
Bus 130 [ Delft ]  
[ Rijswijk/Den Haag grote markt ]



### Trein/Train

← Den Haag, Leiden,  
Schiphol, Amsterdam  
→ Delft, Rotterdam

-----> Aanbevolen looproute/  
Recommended Walking Route

"Name" Naam van bus-, trein-, tramhalte/  
Name of bus/train/tram stops



Parkeren/Parking



Fietsenstalling/Bicycle Shed



Taxistandplaats/Taxi